

Til indsættelse i beboermappen:

Vedlagte illustrationer blev brugt i et indlæg på infomødet d. 26. oktober 2016 under emnet

Vandskadeforebyggelse

Formålet var at opfordre alle beboere til med jævne mellemrum (hver måned) at holde godt øje med, om der er tegn på begyndende utætheder i VVS-installationen i bryggerskabet.

Enhver mistanke om utætheder bør rapporteres til bestyrelsen.

Evt. spørgsmål bedes rettet til bestyrelsen.

Oversigt over varme/vand-installationen i bryggerset.

Det er vigtigt, at der er nem og uhindret adgang til hele installationen, så der ikke er skjulte rør og samlinger, som kan lække uden, at det kan ses.

Alle hylder i skabet bør ligge løst, så de nemt kan tages ud.

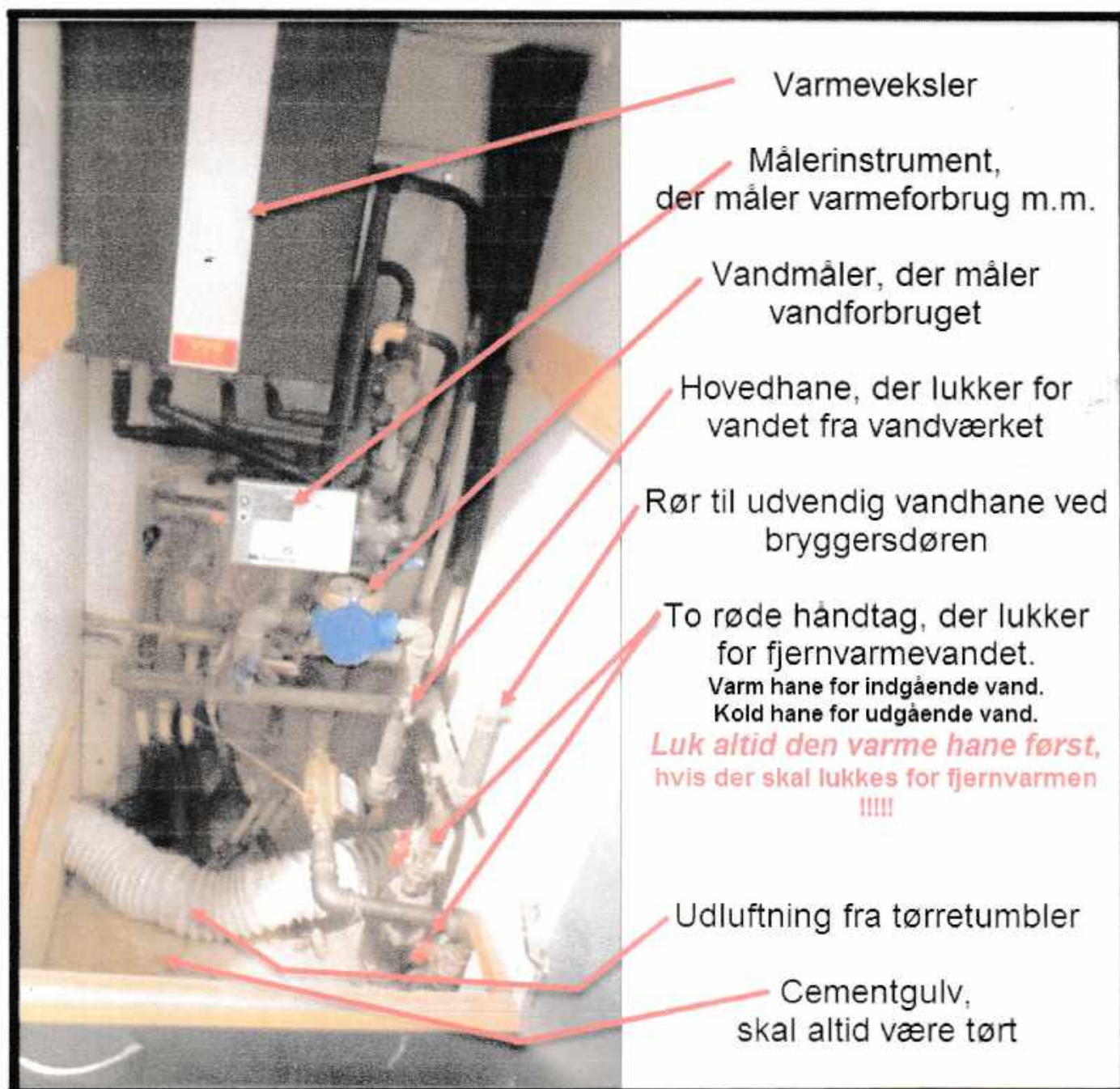



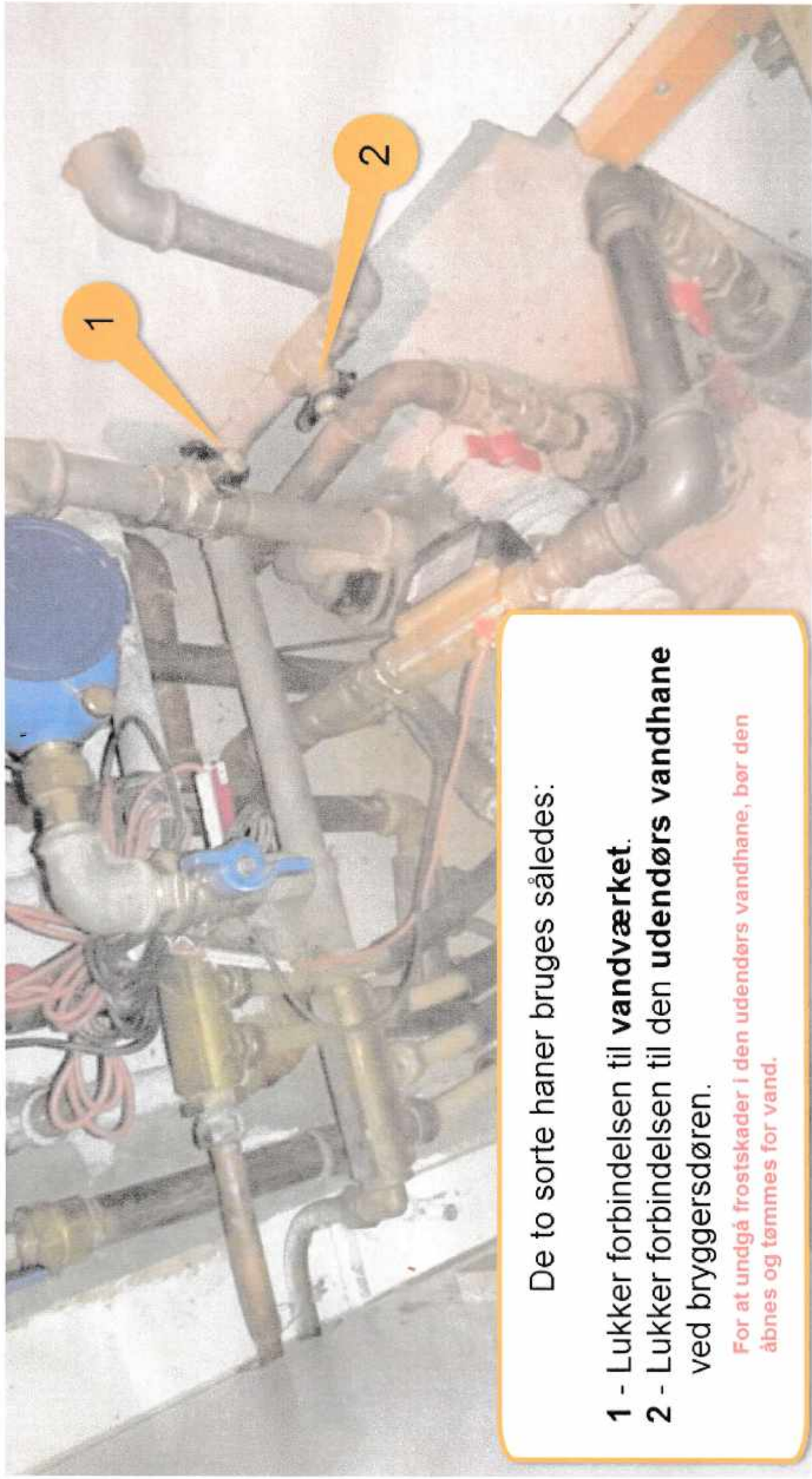

De to sorte haner bruges således:

- 1 - Lukker forbindelsen til **vandværket.**
- 2 - Lukker forbindelsen til den **udendørs vandhane** ved bryggersdøren.

For at undgå frostskafer i den udendørs vandhane, bør den åbnes og tømmes for vand.

De to røde haneer bruges af VVS-manden til at lukke for fjernvarme-nettet.

VIGTIGT - VIGTIGT

Hvis der absolut skal lukkes,
inden VVS-manden er ankommet,

skal man lukke den varmeste hane først !!!!

(føl på begge haneer, så er du ikke i tvivl om, hvor den varmeste er)





Det er vigtigt at
efterse alle fordeler-rør
og samlinger

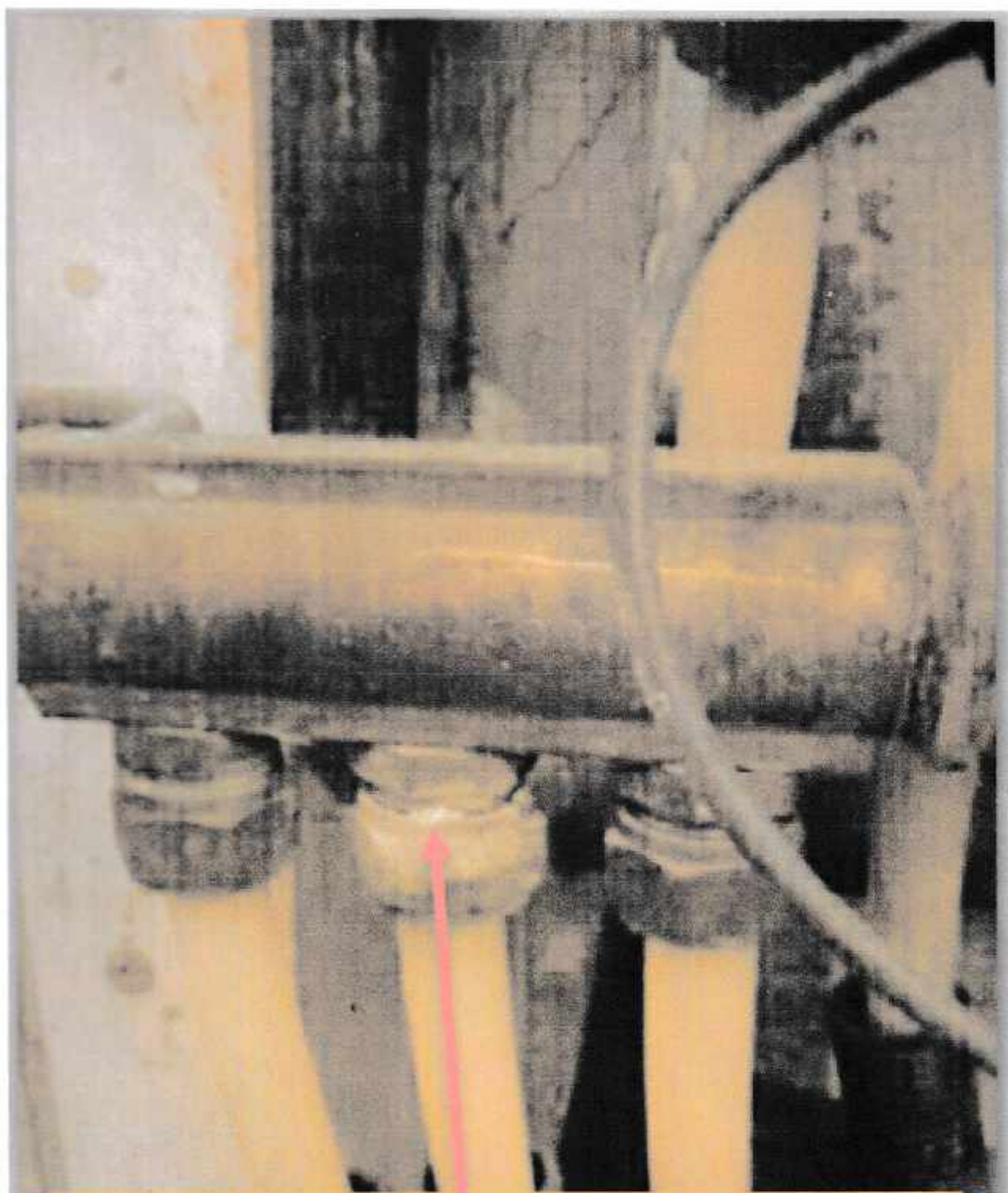

Den lille kalk-dannelse kan være
spor af utæthed.

-
Meddel til bestyrelsen,
hvis der siver vand fra den.